La formación de palabras

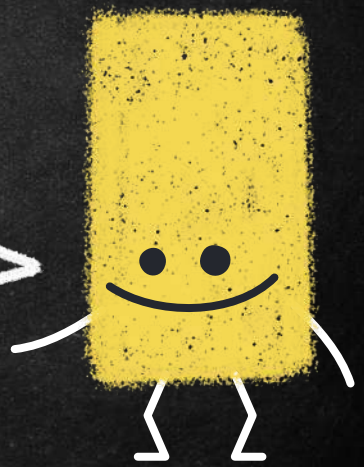

La **palabra** es una **unidad lingüística independiente** formada por un sonido o conjunto de sonidos asociados a un **significado**, y que va **separada por un espacio en blanco** en la escritura.

Según su forma, podemos distinguir dos tipos fundamentales de palabras:

- **Variables**. Pueden **modificar su forma** para expresar cambios de género, número, persona, tiempo, aspecto o modo. → sustantivos, adjetivos, verbos, determinantes, pronombres.
- **Invariables**. Tienen una **forma fija**. → adverbios, preposiciones, conjunciones.

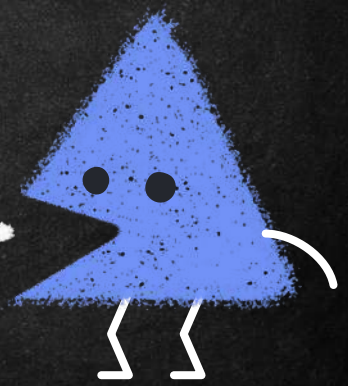

MORFEMAS: **unidades mínimas de la lengua con significado** con las que se forman las palabras.

según la información que aportan, pueden ser:

LEXEMA O RAÍZ:

Aporta el. **significado básico de la palabra.**

SOL–AR COM–ÍA

Solo los sustantivos, adjetivos, verbos y adverbios tienen lexema.

Las demás clases de palabras (preposiciones, conjunciones, determinantes y pronombres) son morfemas independientes (porque no se unen a un lexema).

MORFEMAS FLEXIVOS:

Aportan la **información gramatical** de género, número, persona, tiempo, modo o aspecto. Cuando acompañan a las formas personales de los verbos, se llaman desinencias.

NIÑ–O–S AM–É

MORFEMAS DERIVATIVOS:

Sirven para **formar nuevas palabras**. Pueden ser:

- PREFIJOS: delante del lexema.
- SUFIJOS: detrás del lexema.

IN–FELIZ TEM–IBLE

“

Una **FAMILIA LÉXICA** es un conjunto de palabras que tienen una **raíz o lexena común**.

CAMPO CAMPIÑA
ACAMPAR CAMPERO

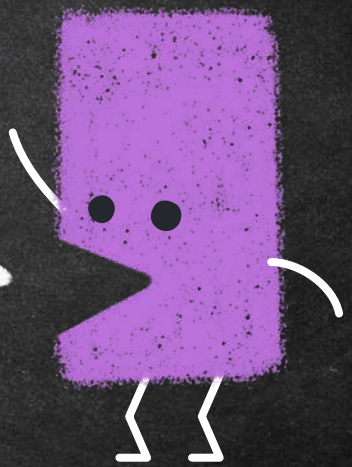

CLASES DE PALABRAS ATENDIENDO A SU FORMACIÓN

SIMPLES: formadas por **una única raíz** o por una raíz y uno o varios morfemas flexivos. PAN NIÑ–A

COMPUESTAS: formadas por **dos o más palabras**, con o sin morfemas flexivos.

GUARDACOSTAS → GUARDA + COSTAS

VEINTICINCO → VEINTE + Y + CINCO

Los componentes pueden aparecer escritos juntos (ABRELATAS) o separados por un guion (TEÓRICO–PRÁCTICO).

DERIVADAS: formadas por **una raíz** y **uno o varios morfemas derivativos** (**prefijos o sufijos**) que aportan un **significado específico** a la palabra a la que se unen.

PRE–HISTORIA ESPACI–AL

En una misma palabra derivada pueden aparecer dos o más morfemas derivativos, además de morfemas flexivos: IN–CALCUL–ABLE–S

LISTA DE MORFEMAS DERIVATIVOS Y SUS SIGNIFICADOS

Prefijo	Significado	Ejemplo
a-	negación	atípico
des-		desmontar
i-, in-, im-		imposible
extra-	fuera de	extraoficial
pre-	antes de	prehistoria
re-	repetición	recalentar
sub-	debajo de	submarino
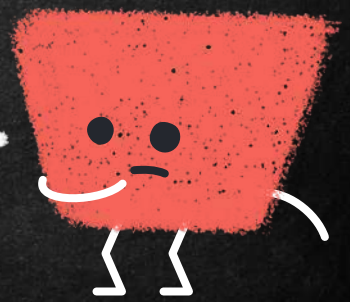
Sufijo	Significado	Ejemplo
-able	capacidad	agradable
-dor	instrumento	colador
-eda	colectivo	arboleda
-ero, -ista	oficio	artista
-illo, -ito	diminutivo	cestillo
-ón, -azo	aumentativo	dormilón
-ura	cualidad	altura